Daraja Deutschland e. V.
Hilfe für Kinder in Kenia

Tätigkeitsbericht 2025

Der Verein

Daraja Deutschland ist seit 2019 ein eingetragener Verein mit dem Vereinssitz in 83119 Obing, Wasserburger Str. 41.

Vereinszweck ist die Unterstützung von Kindern in Kenia, insbesondere Schul- und Berufsausbildung, ausreichende Versorgung mit Nahrungsmitteln, Umsiedlung von Familien aus menschenunwürdigen Wohnverhältnissen, Ausgabe von Hygieneartikel für Mädchen sowie die medizinische Versorgung. Zur Erreichung dieser Ziele vermittelt Daraja Patenschaften, wirbt um Spenden und führt Veranstaltungen zur Spendenakquise durch.

Im Jahr 2025 vertraten folgende Personen den Verein:
Monika Kew-Deutz, 1. Vorsitzende
Bianca Archinal, 2. Vorsitzende

Rechnungsprüfer:
Michael Itzen, Rechnungsprüfer
Reinhard Voigt, Rechnungsprüfer

Im Berichtszeitraum bis 31.12.2025 haben wir Folgendes erreicht:

Projektverwaltung

- mit Stand Dezember 2025 sind insgesamt 67 Kinder im Projekt, wovon 42 Kinder in der High School/College untergebracht sind, 4 Jugendliche an der Universität und ein Kind in einer Förderschule. 20 Kinder besuchen die Primary Schulen in Mombasa.

- Alle Kinder haben Paten, die monatlich resp. jährlich spenden.

- Zahlungen an die staatliche Krankenversicherung SHA können nach wie vor nicht getätigt werden, da es keine Gruppenversicherung gibt. Alle erforderlichen medizinischen Behandlungen für die Kinder werden privat direkt an die Ärzte bezahlt (Operationen, Medikamente, Brillen). In 2025 wurden unter anderem 3 Kinder mit gebrochenen Knochen medizinisch versorgt; ein Mädchen hatte eine Blutvergiftung aufgrund einer offenen Wunde, die medizinisch falsch behandelt wurde.

- Alle Vorstände und Mitglieder arbeiten ausschließlich ehrenamtlich für den Verein.

- vor Ort arbeiten 4 Mitarbeiter für das Projekt, wovon der Projektleiter gem. Beschluss der Mitgliederversammlung 2021 ein Gehalt erhält. Die anderen Mitarbeiterinnen sind unentgeltlich tätig; für ihre Kinder werden die Schulgebühren bezahlt.

- Zum Ende des Jahres 2025 hatte der Verein 15 Mitglieder.

- Die Kooperationen mit Partnerorganisationen wie United Charity, Betterplace, Little Angels und Bildungsspender wurden weitergeführt.

- Die Kooperation mit der Vineyard Schule in Naivasha wurde zum 31.12.2025 beendet, da kein Unterricht für High Schulen mehr erfolgt.

- Rechnungsprüfung in Bremen am 14.11.2025

- Patentreffen in Hohenhameln am 15.11.2025

- Mitgliederversammlung am 25.11.2025

Schulbetrieb und -aktivitäten

- Anschaffung von Schulbüchern für die Schulen (Bridge Primary, Vineyard, Mt Sinai und Baptist)

- Einschulung von 2 Kindern in die Junior Secondary Schule an der Baptist Schule

- Einschulung von 5 Kindern in das Nita College (Ausbildung zum Automechaniker/Köchin, IT-Kauffrau)

- Einschulung von 6 Kindern an der Mt Sinai Schule

- Anschaffung von Lehrmaterial für das Nita College

- Ausflüge wie Schwimmen oder Einkaufen mit den Kindern vor Ort; zum Teil im Beisein von Paten, die das Projekt besuchten

- Besuch aller kooperierenden Schulen; zum Teil ebenfalls im Beisein von Paten

- Anschaffung von Uniformen, Schultaschen, Schuhe, Hefte und Sportbekleidung

- Ausgabe von Frühstück an den Primary Schulen

- Ausgabe von Zusatzernährung in Form von Eiern und Bananen

- Sprechtage mit Eltern und Kindern

- Schulausflüge nach Nairobi, Wasini, Bamburi Park und Malindi

- Schwimmunterricht für alle Kinder in der Mt Sinai Schule

Sonstige Aktivitäten

- Regelmäßige Verteilung von Hygieneprodukten (Binden) an alle Mädchen

- Verteilung von Essenspaketen an die bedürftigen Familien im Projekt

- Übernahme von Mietkosten für bedürftige Mütter

- Vermittlung von Praktikumsplätzen bei der Stadt Mombasa, in diversen Hotels, Autowerkstätten und Elektrogeschäft

- Versand von Sachspenden aus Deutschland nach Kenia über Flugpaten

- Verteilung von Patengeschenken, gespendeter Kleidung, Schuhen und Schulmaterial

- Verteilung von Fußbällen, Handbällen, Basketbällen aus einer Spende eines Spielwarenherstellers in Bayern

- Versteigerungen und Flohmarkt von gebrauchten Artikeln auf Facebook zugunsten des Projekts

- Anschaffung Toilettenstuhl und Solarlampen

Insgesamt waren neben der Vorsitzenden 5 Paten und 2 Besucher vor Ort und haben die Kinder / das Projekt besucht.

Frau Monika Kew-Deutz war in ihrer Eigenschaft als Vorsitzende im Februar, Mai und Dezember für jeweils ca. 2-4 Wochen vor Ort in Kenia (privat finanziert).

Anlage
Fotos aus dem Jahr 2025

Galaxy A13 5G

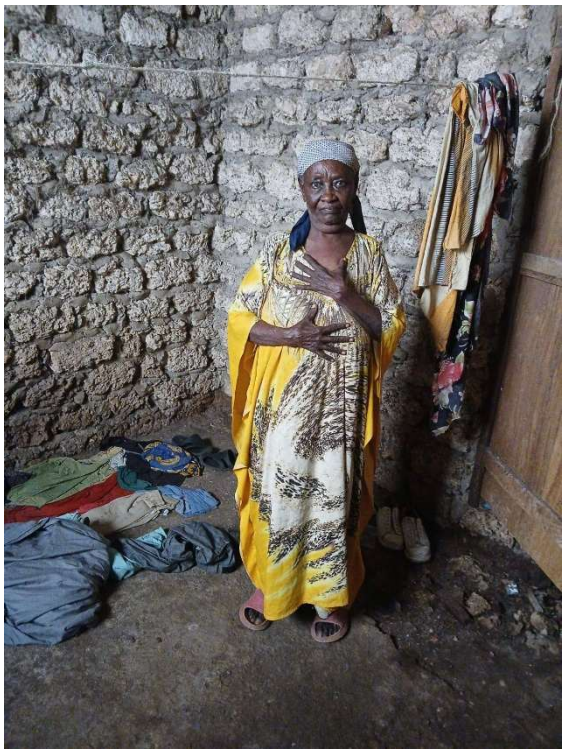

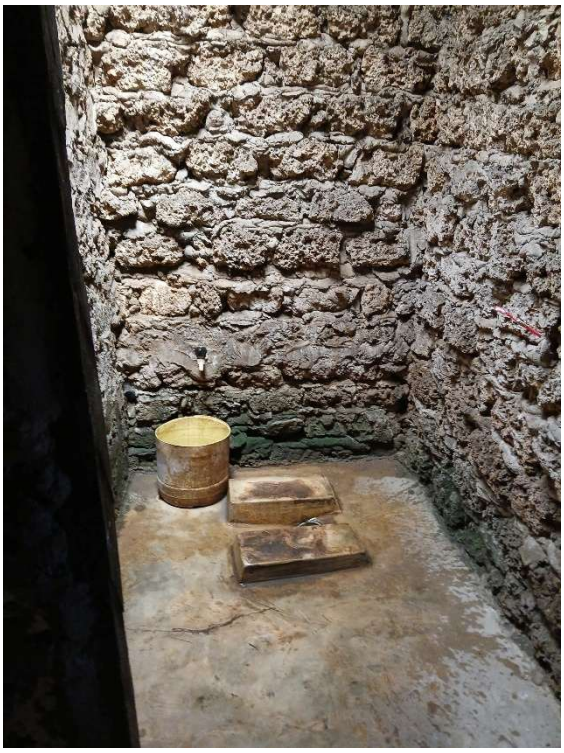

UMOJA
Milk
Milk

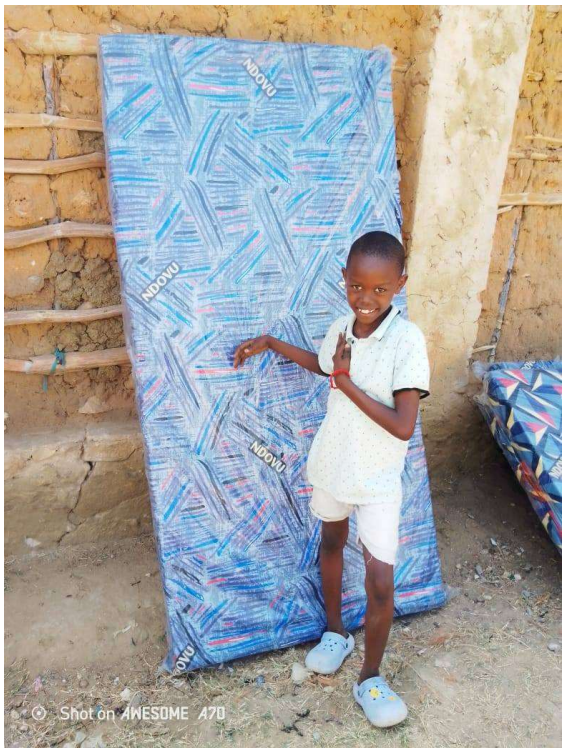
NDOVU
Shot on AWESOME A70

DONKEY KONG

Galaxy A15 5G

NITA - MOMBASA
NITA

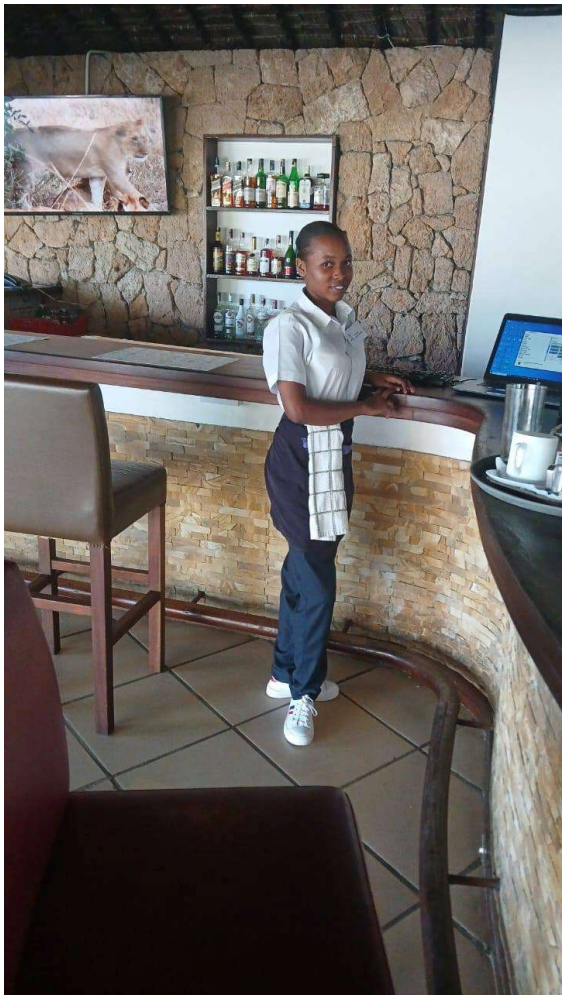

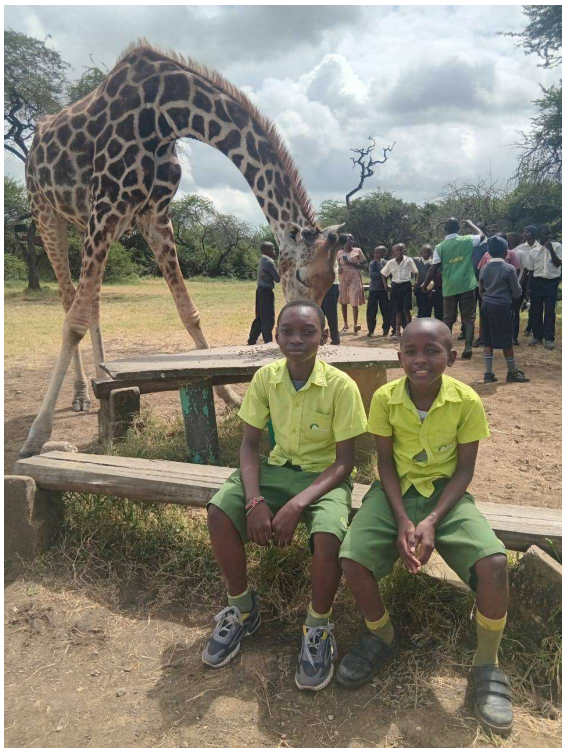

Planet Africa
NAIROBI
NATIONAL
MUSEUM

Bridge
INTERNATIONAL ACADEMIES
CUSTOMER CARE
0800722123